KN22P

Блок фазных клемм

Наименование	Кол. единиц деления	ширина в мм	Кол. в упаковке	№ для заказа
Блок фазных клемм 1x16 mm² +5x4 mm²	1	30 мм	1	**KN06P**
Блок фазных клемм 2x16 mm² +8x4 mm²	1,5	45 мм	1	**KN10P**
Блок фазных клемм 3x16 mm² +11x4 mm²	2	60 мм	1	**KN14P**
Блок фазных клемм 4x16 mm² +14x4 mm²	2,5	75 мм	1	**KN18P**
Блок фазных клемм 6x16 mm² +20x4 mm²	3	90 мм	1	**KN22P**
Блок фазных клемм	3,5	105 мм	1	**KN26P**

KN06N

Блок N-клемм

Наименование	Кол. единиц деления	ширина в мм	Кол. в упаковке	№ для заказа
Блок N-клемм 1x16 mm² +5x4 mm²	1	30 мм	1	**KN06N**
Блок N-клемм 2x16 mm² +8x4 mm²	1,5	45 мм	1	**KN10N**
Блок N-клемм 3x16 mm² +11x4 mm²	2	60 мм	1	**KN14N**
Блок N-клемм 4x16 mm² +14x4 mm²	2,5	75 мм	1	**KN18N**
Блок N-клемм 6x16 mm² +20x4 mm²	3	90 мм	1	**KN22N**
Блок N-клемм	3,5	105 мм	1	**KN26N**

KN14E

Блок PE-клемм

Наименование	Кол. единиц деления	ширина в мм	Кол. в упаковке	№ для заказа
Блок PE-клемм 1x16 mm² +5x4 mm²	1	30 мм	1	**KN06E**
Блок PE-клемм 2x16 mm² +8x4 mm²	1,5	45 мм	1	**KN10E**
Блок PE-клемм 3x16 mm² +11x4 mm²	2	60 мм	1	**KN14E**
Блок PE-клемм 4x16 mm² +14x4 mm²	2,5	75 мм	1	**KN18E**
Блок PE-клемм 6x16 mm² +20x4 mm²	3	90 мм	1	**KN22E**
Блок PE-клемм	3,5	105 мм	1	**KN26E**

KN99P

Вставная перемычка
Для соединения блоков клемм

Наименование	ширина в мм	Кол. в упаковке	№ для заказа
Вставная перемычка	1 комплект	10 шт	**KN99P**

KN99N

Вставная перемычка
Для соединения блоков N-клемм

Наименование	ширина в мм	Кол. в упаковке	№ для заказа
Вставная перемычка	1 комплект	10 шт	**KN99N**

KN99E

Вставная перемычка
Для соединения блоков N-клемм

Наименование	ширина в мм	Кол. в упаковке	№ для заказа
Вставная перемычка	1 комплект	10 шт	**KN99E**

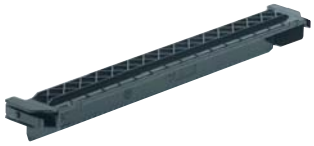

VZ711

Держатель клемм для
Volta/Vector

Наименование	Для укомплектования Кол. единиц деления на держатель	Для укомплектования Ширина в мм	Кол. в упаковке	№ для заказа
Держатель клемм для	8	240 мм	1	**VZ711**

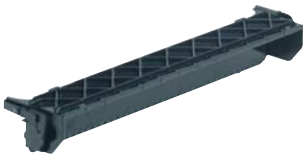

UZ00K1

Держатель клемм для панельного распределительного щитка

Наименование	Для укомплектования Кол. единиц деления на держатель	Для укомплектования Ширина в мм	Кол. в упаковке	№ для заказа
Держатель клемм для	6,5	195 мм	1	**UZ00K1**

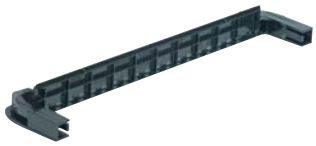

VZ710

Держатель клемм для панельного распределительного щитка
Volta/Vector

Наименование	Для укомплектования Кол. единиц деления на держатель	Для укомплектования Ширина в мм	Кол. в упаковке	№ для заказа
Держатель клемм для	10,5	315 мм	1	**VZ710**

KN00A

Универсальный переходник
Универсальный переходник обеспечивает монтаж клемм QuickConnect на П-образную планку в горизонтальном и вертикальном положении установки, на монтажную пластину и металлическую поперечину 12 x 2 мм

Наименование	Для укомплектования Кол. единиц деления на держатель	Для укомплектования Ширина в мм	Кол. в упаковке	№ для заказа
Универсальный переходник		105 мм	1	**KN00A**

Быстросоединяемый модуль / клеммная колодка		Единицы измерения (TE)
KN06		1 TE
KN10		1,5 TE
KN14		2 TE
KN18		2,5 TE
KN22		3 TE
KN26		3,5 TE
VZ711	(Колодка для Volta и Vector)	8 TE
UZ00K1	(Колодка для Univers Z и распределителя поля)	6,5 TE
UZ710	(Колодка для распределителя поля UP/HW)	10,5 TE
KN00A	(Универсальный адаптер)	3,5 TE

1 TE = 30 мм

Винтовые наборные клеммы	6.02
Клеммы монтажные до 240 мм²	6.05
Клемники PE и N	6.06
Вводно-распределительные блоки	6.07
Вводно-распределительные клемники до 35 мм²	6.08
Ступенчатые распределительные блоки	6.09

Устойчивость к коммутационным токам KC>600
Термическая устойчивость: 120°C
Un = 800В при 2,5 и 4 мм²
Un = 400В при 10 мм²
Для DIN реек любых размеров согласно DIN 50022
Встроенная защита от вибрации
Возможность подключения 2 проводов одинаковых сечений под один винт
Предусмотрен холостой ход при отвинчивании винта - особенно важно при использовании шуруповертов
Одинаковый типоразмер для клемм до 35 мм²
Все компоненты неотделимы от клемного держателя
Мост между соседними блоками наборных клемм за счет перемычки, что позволяет устанавливать замыкающую вставку между отдельными клеммными группами для соблюдения изоляционных промежутков

KX04F

Клеммы фазные

- бежевые

Наименование	сечение	сечение массив	In	Уп-ка	№ для заказа
Клемма фазная 48,5 x 5 x 44,5 мм	0,5 - 2,5 мм²	0,5 - 4 мм²	24 A	100	**KXA02LH**
Клемма фазная 48,5 x 6 x 44,5 мм	0,5 - 4 мм²	0,5 - 6 мм²	32 A	100	**KXA04LH**
Клемма фазная 53,5 x 8 x 48 мм	1,5 - 6 мм²	1,5 - 10 мм²	41 A	100	**KXA06LH**
Клемма фазная 51,5 x 10 x 58 мм	2,5 - 10 мм²	2,5 - 16 мм²	57 A	50	**KXA10L**
Клемма фазная 51,5 x 12 x 58 мм	1 - 16 мм²	4 - 25 мм²	76 A	50	**KXA16L**
Клемма фазная 51,5 x 16 x 58 мм	16 - 35 мм²	16 - 50 мм²	125 A	20	**KXA35L**
Клемма фазная 81,2 x 24 x 76,8 мм	16 - 70 мм²	16 - 70 мм²	192 A	20	**KXB70LH**
Клемма фазная 98,6 x 28 x 96 мм	35 - 150 мм²	35 - 150 мм²	309 A	10	**KXB150LH**

KX04N

Клеммы нейтральные - N

-голубые

Наименование	сечение	сечение массив	In	Уп-ка	№ для заказа
Клемма N 48,5 x 5 x 44,5 мм	0,5 - 2,5 мм²	0,5 - 4 мм²	24 A	100	**KXA02NH**
Клемма N 48,5 x 6 x 44,5 мм	0,5 - 4 мм²	0,5 - 6 мм²	32 A	100	**KXA04NH**
Клемма N 53,5 x 8 x 48 мм	1,5 - 6 мм²	1,5 - 10 мм²	41 A	100	**KXA06NH**
Клемма N 51,5 x 10 x 58 мм	1 - 10 мм²	1,5 - 16 мм²	57 A	50	**KXA10N**
Клемма N 51,5 x 12 x 58 мм	1 - 16 мм²	4 - 25 мм²	76 A	50	**KXA16N**
Клемма N 51,5 x 16 x 58 мм	16 - 35 мм²	16 - 50 мм²	125 A	20	**KXA35N**

KX04H

Клеммы защитные - PE

- жёлто-зеленые

Наименование	сечение	сечение массив	Уп-ка	№ для заказа
Клемма PE 48,5 x 5 x 44,5 мм	0,5 - 2,5 мм²	0,5 - 4 мм²	100	**KXA02E**
Клемма PE 48,5 x 6 x 44,5 мм	0,5 - 4 мм²	0,5 - 6 мм²	100	**KXB04E**
Клемма PE 53,5 x 8 x 48 мм	1,5 - 6 мм²	1,5 - 10 мм²	100	**KXB06E**
Клемма PE 51,5 x 10 x 58 мм	1 - 10 мм²	1,5 - 16 мм²	50	**KXA10E**
Клемма PE 51,5 x 12 x 58 мм	1 - 16 мм²	4 - 25 мм²	50	**KXA16E**
Клемма PE 51,5 x 16 x 58 мм	16 - 35 мм²	16 - 50 мм²	20	**KXB35E**

Возможны технические изменения

KX04L

Клемма дополнительная

- для фазного провода
- 2-полюсная

Наименование	сечение гибкий	сечение массив	In	Уп-ка	№ для заказа
Клемма дополнительная 90 x 6 x 51,5 мм	0,5 - 4 мм²	0,5 - 6 мм²	26 A	50	**KXA0414**

KX06G

Клеммы N разделительные

- под сборочную шину 10x3 мм
400 В~, голубые

Наименование	сечение гибкий	сечение массив	In	Уп-ка	№ для заказа
Клемма N - разд. 48,5 x 6 x 53,5 мм	0,5 - 4 мм²	0,5 - 6 мм²	25 A	100	**KXA04ND**
Клемма N - разд. 51,5 x 10 x 58 мм	1 - 10 мм²	1 - 16 мм²	45 A	50	**KXA10ND**
Клемма N - разд. 51,5 x 12 x 58 мм	1 - 16 мм²	1 - 25 мм²	62 A	50	**KXA16ND**

3-проводная клемма

-фаза, N, PE, с проходным зажимом

Наименование	сечение гибкий	сечение массив	In	Уп-ка	№ для заказа
Клемма 3-проводная, 400 В~	0,5 - 4 мм²	0,5 - 6 мм²	26 A	50	**KXA0412**

KX04K

3-проводная клемма

- фаза, N, PE, с разрывом нейтрального провода
- 400 В~

Наименование	сечение гибкий	сечение массив	In	Уп-ка	№ для заказа
3-проводная клемма 90 x 6 x 51,5 мм	0,5 - 4 мм²	0,5 - 6 мм²	26 A	50	**KXA0411**

KX02K

3-проводная клемма

- фаза, N, PE, с разрывом нейтрального провода под сборную шину 10x3 мм
- 400 В~

Наименование	сечение гибкий	сечение массив	In	Уп-ка	№ для заказа
Клемма 3-проводная 90 x 6 x 51,5 мм	0,5 - 4 мм²	0,5 - 6 мм²	26 A	50	**KXA0413**

KW043

KW049

Поперечный соединитель

Наименование	Для клемм	Кол-во полюсов	Упаковка	№ для заказа
Поперечный соединитель	**KXA02LH, KXA02NH**	10	10	**KWJ02B10**
Поперечный соединитель	**KXA04LH, KXA04NH**	10	10	**KWJ04B10**
Поперечный соединитель	**KXA10L, KXA10LH, KXA10N, KXA10NH**	10	10	**KWJ10B10**
Поперечный соединитель	**KXA02LH, KXA02NH**	2	10	**KWJ02B2**
Поперечный соединитель	**KXA04LH, KXA04NH**	2	10	**KWJ04B2**
Поперечный соединитель	**KXA10L, KXA10LH, KXA10N, KXA10NH**	2	10	**KWJ10B2**
Поперечный соединитель	**KXA02LH, KXA02NH**	3	10	**KWJ02B3**
Поперечный соединитель	**KXA04LH, KXA04NH**	3	10	**KWJ04B3**
Поперечный соединитель	**KXA10L, KXA10LH, KXA10N, KXA10NH**	3	10	**KWJ10B3**
Поперечный соединитель	**KXA16NH, KXA16LH**	3	10	**KWJ16A3**
Поперечный соединитель	**KXA04I1, KXA04I2, KXA04I3, KXA04I4**	3	10	**KWJ04A3**
Поперечный соединитель	**KXA04I1, KXA04I2, KXA04I3, KXA04I4**	12	10	**KWJ04A12**

KW025

Боковая вставка

- бежевая

Наименование	Для клемм	Упаковка	№ для заказа
Боковая вставка	**KXA02LH, KXA04LH**	50	**KWE01G**
Боковая вставка	**KXA06LH**	10	**KWE02G**
Боковая вставка	**KXA06NH**	10	**KWE02B**
Боковая вставка	**KXA10L, KXA16L**	10	**KWE04G**
Боковая вставка	**KXA35L**	10	**KWE03G**
Боковая вставка	**KX02K, KX04L, KX04R**	10	**KWE21G**
Боковая вставка	**KX04K**	10	**KWE22G**
Боковая вставка	**KX04G**	10	**KWE24B**
Боковая вставка	**KX06G, KX16G**	10	**KWE17B**

KW033

Боковой ограничитель для клемм

- пластик
- ширина 8 мм

Наименование	Для клемм	Упаковка	№ для заказа
Боковой ограничитель для клемм	до 35 мм²	100	**KW033**
Боковой ограничитель для клемм	до 70 мм²	100	**KW034**

N11M

Сборная шина

-10 x 3 мм, длина 1м

Наименование	Описание	Упаковка	№ для заказа
шина сборочная 10x3 мм	для разделительных N клемм	1	**N11M**

KW054

Зажимы на сборочную шину

-для сборочных шин 10x13 мм

Наименование	Описание	Упаковка	№ для заказа
Зажим для шины 16 мм²	10 - 16 мм²	50	**KW054**
Зажим для шины 35 мм²	16 - 35 мм²	20	**KW055**

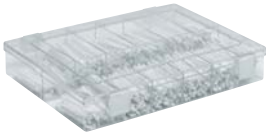
KW001

Шильдики для маркировки

- набор по 10 цифр от 0 до 9 по 50 ветвям

Наименование	Описание	Упаковка	№ для заказа
шильдики для маркировки	10 x 50 x 0 - 9	1	**KW001**

Возможны технические изменения

KR95P

Клемма 1-полюсная, вводная

- Выс. X Шир. x Глуб.

Наименование	сечение гибкий	сечение массив	Крут. момент, Nm	Уп-ка	№ для заказа
Клемма 1-пол., 97,6 x 25 x 82,8 мм	25 - 95 мм²	25 - 95 мм²	20	1	**KR95P**
Клемма 1-пол., 31 x 118,5 x 100 мм	35 - 150 мм²	35 - 150 мм²	20	1	**KR15P**
Клемма 1-пол., 36 x 132 x 100 мм	95 - 240 мм²	95 - 240 мм²	20	1	**KR24P**

Угловая заглушка для наборных винтовых клемм

Наименование	Уп-ка	№ для заказа
Угловая заглушка	50	**KWB02**

Клемники с/без держателя
Для подключения проводов фазовых, нейтральных и защитных.

Фазные - держатель бежевый
Нейтральный - держатель голубой
Защитный - держатель зеленый

Держатель изолированный может быть установлен на плоской поверхности или с помощью защелки KZ060F на дин-рейку TS35.

KM04L

KM08L

KM07N

KM10B

KM13N

KM11B

K151

Клемники

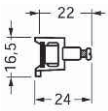

Кол-во клемм + секция	Фазные	Нейтральные	Защитные	Без держателя
2 x 16 + 2 x 10 мм² 4 клеммы, длина 30 мм	**KM04L**	-	-	**K140**
4 x 16 + 4 x 10 мм² 8 клемм, 2x30 мм	**KM08L**	-	-	-
3 x 16 + 4 x 10 мм² 7 клемм, длина 49 мм	**KM07L**	**KM07N**	**KM07E**	**K142**
5 x 16 + 5 x 10 мм² 10 клемм, длина 67 мм	**KM10C**	**KM10A**	**KM10B**	**K143**
5 x 16 + 6 x 10 мм² 11 клемм, длина 73 мм	**KM11L**	**KM11N**	**KM11E**	**K144**
2 x 16 мм² двойной + 8 x 10 мм², 10 клемм, длина 69 мм	**KM10L**	**KM10N**	**KM10E**	**K145**
6 x 16 + 7 x 10 мм² 13 клемм, длина 85 мм	-	**KM13N**	**KM13E**	**K148**
1 x 25 + 5 x 16 + 5 x 10 мм² 11 клемм, длина 85 мм	-	-	**KM11B**	**K151**
1 x 25 + 8 x 16 + 8 x 10 мм² 17 клемм, длина 121 мм	-	**KM17N на 2 держателях**	**KM17E**	**K156**
1 x 25 + 11 x 16 + 13 x 10 мм² 25 клемм, длина 169 мм	-	**KM25N на 2 держателях**	**KM25E**	**K158**

K159

Клемники

- Клемники длинные для подключения, с монтажем на плиту или на держатели

Кол-во и сечение клемм	Описание	Без держателя
1 x 25 + 8 x 16 + 29 x 10 мм²	длина 242 мм	**K159**
1 x 25 + 16 x 16 + 61 x 10 мм²	длина 482 мм	**K160F**
1 x 25 + 33 x 16 + 129 x 10 мм²	длина 992 мм	**K162F**

KZ012

Держатели клемников

- K140 до K162
- из изоляционного материала
- с винтами M4 x 8

Наименование	Фазные	Без держателя
Держатели клемников	голубой	**KZ012**
Держатели клемников	желто/зелёный	**KZ013**
Держатели клемников	бежевый	**KZ014**

KZ060F

Защелка на ДИН-рейку

- с винтами для крепления держателей с клемниками KZ012, KZ013, KZ014 на шине TS 35

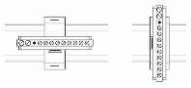

Наименование	Описание	Без держателя
Защелка на ДИН-рейку	длина 20 мм	**KZ060F**

Возможны технические изменения

Блоки вводно-распределительные однополюсные

- моноблок, илолированный, серый, Icc: 36 kA
- Напряжение изоляции: Ui = 500 В монтаж на шине TS 35

Наименование	Описание	Ширина	№ для заказа
Блок распределительный, In=125A	**125 A/40°C,** ввод 1x35 мм² + 1x16 мм² выход 6x16 мм²	27 мм	**KJ02D**

KJ02C

Блоки вводно-распределительные однополюсные

- моноблок, илолированный, серый, Icc: 36 kA
- Напряжение изоляции: Ui = 500 В монтаж на шине TS 35

Наименование	Описание	Ширина	№ для заказа
Блок распределительный In=160A	**160 A/40°C,** ввод 1x70 мм² выход 6x16 мм², можно подключить шину 12x5 мм²	35 мм	**KJ02C**

KJ02A

Блоки вводно-распределительные однополюсные

- моноблок, илолированный, серый, Icc: 36 kA
- Напряжение изоляции: Ui = 500 В монтаж на шине TS 35

Наименование	Описание	Ширина	№ для заказа
Блок распределительный In=250A	**250 A/40°C,** ввод 1x95 мм² выход 2x25 мм², 2x16 мм2, 4x10 мм²	45 мм	**KJ02A**

KJ02B

Блоки вводно-распределительные однополюсные

- моноблок, илолированный, серый, Icc: 36 kA
- Напряжение изоляции: Ui = 500 В монтаж на шине TS 35

Наименование	Описание	Ширина	№ для заказа
Блок распределительный In=400A	**400 A/40°C,** ввод 1x150 мм² выход 2x25 мм², 2x16 мм², 4x10 мм²	45 мм	**KJ02B**

Монтаж на шине TS35
1- 2- 3- 4- 5-полюсные исполнения
Напряжение: 400 В AC
Номинальный ток на полюс: 100 А

Отводы:
многожильный - 16 мм²
моножила - 25 мм²

K64

1-полюсный

Наименование	Д x Ш x В, мм	Описание	Кол-во в упаковке	№ для заказа
1-полюсный	40 x 44 x 44	2 отвода	10	**K64**

K65

1-полюсный

Наименование	Д x Ш x В, мм	Описание	Кол-во в упаковке	№ для заказа
1-полюсный	40 x 44 x 44	4 отвода	10	**K65**

K22

2-полюсный

Наименование	Д x Ш x В, мм	Описание	Кол-во в упаковке	№ для заказа
2-полюсный	77 x 44 x 44	2 отвода на полюс	10	**K22**

K25A

2-полюсный

Наименование	Д x Ш x В, мм	Описание	Кол-во в упаковке	№ для заказа
2-полюсный	76,5 x 55,5 x 53	4 отвода 25 мм² на полюс		**K25A**

K65A

4-полюсный

Наименование	Д x Ш x В, мм	Описание	Кол-во в упаковке	№ для заказа
4-полюсный	154 x 60 x 46	3 пол. с 2 отводами на 1 полюс 1 пол. с 4 отводами		**K65A**

K66A

4-полюсный

Наименование	Д x Ш x В, мм	Описание	Кол-во в упаковке	№ для заказа
4-полюсный	191 x 60 x 46	3 пол. с 2 отводами на 1 полюс 1 пол. с 6 отводами	1	**K66A**

KZ064

Крышка

Наименование	Д x Ш x В, мм	Описание	Кол-во в упаковке	№ для заказа
Защитная крышка		для клемников K64, K65, K22, K25A, K65A, K66A. длина 1 m	10	**KZ064**

Возможны технические изменения

Поставляются с задней изолированной пластиной и съемной крышкой модульной формы.
С фиксацией на DIN-рейку
- EN 61008 CE

Распределительный блок

- 2-полюсный
- In=100 A, Icc=29 кА подключение, гибкий:
- ввод 1 x 35 мм²
- отвод 1 x 25 мм² +10 x 16 мм²

Наименование	Размеры, мм	Модули	№ для заказа
Распределительный блок, 100А, 2П	Ш 129мм x В 85мм x Г 44м	7,5	**KJ01A**

KJ01B

Распределительный блок

- 4-полюсный
- In=80 A, Icc=21 кА подключение, гибкий:
- ввод 1 x 16 мм²
- отвод 8 x 10 мм²

Наименование	Размеры, мм	Модули	№ для заказа
Распределительный блок, 80А, 4П	Ш 88мм x В 85мм x Г 44м	5	**KJ01B**

KJ01C

Распределительный блок

- 4-полюсный
- In=125 A, Icc=29 кА подключение, гибкий:
- ввод 1 x 35 мм²
- отвод 1 x 25 мм² + 10 x 16 мм²

Наименование	Размеры, мм	Модули	№ для заказа
Распределительный блок, 125А, 4П	Ш 129мм x В 85мм x Г 44м	7,5	**KJ01C**

KJ01D

Распределительный блок

- 4-полюсный
- In=160 A, Icc=20 кА подключение, гибкий:
- ввод 4 x 50 мм2
- отвод 3 x 35 мм2 + 8 x 16 мм2

Наименование	Размеры, мм	Модули	№ для заказа
Распределительный блок, 160А, 4П	Ш 169мм x В 87мм x Г 60мм	9,5	**KJ01D**